



**TERRAIN COMMERCIAL 5490M2
AVEC BÂTISSE 430M2 À LAMBRES LEZ DOUAI**

INFORMATIONS PROPRIÉTAIRE

CONTACT PROPRIÉTAIRE

Mr Lemille
1c, rue maréchal joffre
59552 LAMBRES LEZ DOUAI
Mail : lem.gérard59@gmail.com

INFORMATIONS GÉNÉRALES

Type : TERRAIN ET BATÎSSE POUR ACTIVITÉ COMMERCIALE

PRIX DE VENTE : 610 000€

ÉNERGIE

DPE VIERGE CONSOMMATION NON EXPLOITABLE

INFORMATIONS COMPLÉMENTAIRES MAISON

Nombre de pièces	5
Surface bâtie	430 m ²
Surface 1 ^{re} espace de réception	181m ²
Surface 2 ^{ème} espace de réception	135m ²
Combles	130m ²
Chauffage	Néant
Électricité	Travaux à prévoir
Toiture partie ardoise	À revoir
Toiture partie tuile	Bonne
Taille du terrain	5490m ²
Alimentation gaz	Hors réseau
Tout à l'égout	Oui
Année construction	1850

DESCRIPTION

SALLE DE RECEPTION 1

nombre de Mètres carrés	128 m2
Sol	Carrelage



PLAN 2D SALLE DE RECEPTION 1

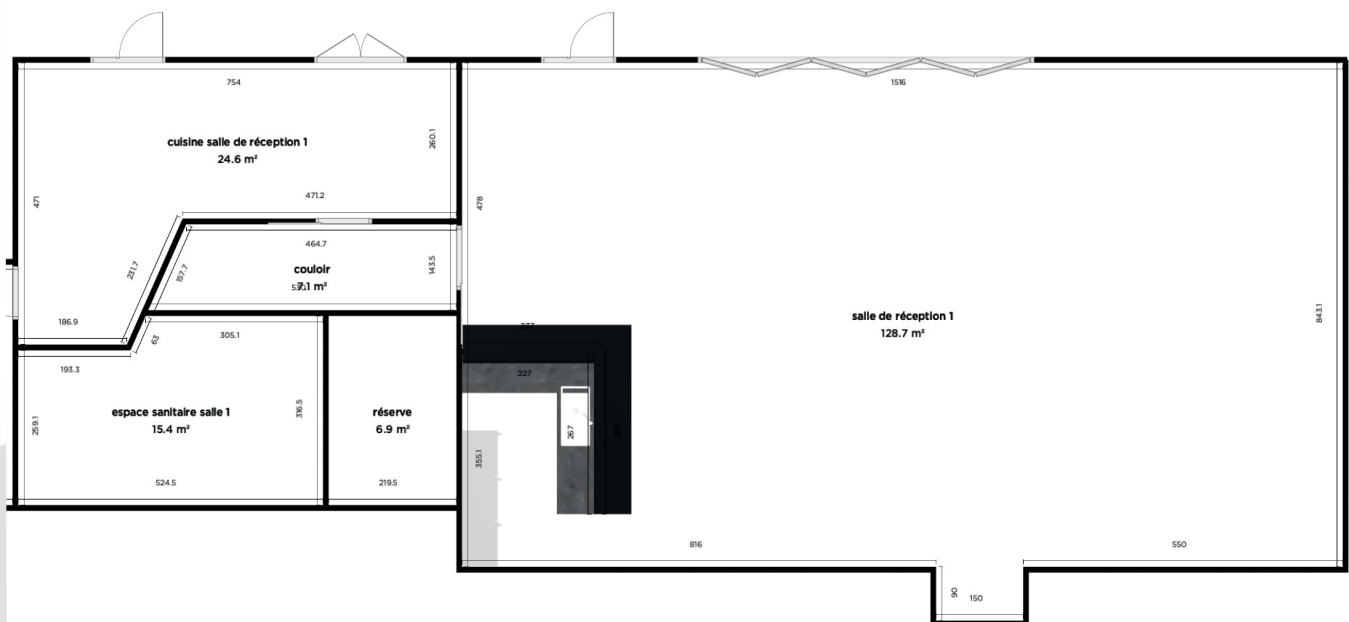

CUISINE SALLE 1

	CUISINE
nombre de Mètres carrés	24,5 m2
Sol	Carrelage
Accès extérieurs	Accès - jardin

SALLE DE RECEPTION 2

nombre de Mètres carrés	102 m2
Sol	Carrelage



PLAN 2D SALLE DE RECEPTION 2



CUSINE SALLE DE RECEPTION 2

	CUISINE
nombre de Mètres carrés	20 m2
Sol	Carrelage
Accès extérieurs	Accès - jardin



COMBLES

nombre de Mètres carrés	130 m2



TERRAIN 5490 M2



AV CONNELL IMMOBILIERE - 42 rue des Prés 59310 COUCHEB-TR - 07.81.79.29.81 - Mail: development@avconnell.com - N° de SIRET: 841305000017
NP TVA FR2048130258

EXTÉRIEURS



