



MAISON 1930 96 M2
WASQUEHAL

INFORMATIONS PROPRIÉTAIRE

CONTACT PROPRIÉTAIRE

Mr et Mme Venière
6, rue de l'égalité
59290 Wasquehal
Mail : venière.benoit59@gmail.com

INFORMATIONS GÉNÉRALES

Type : MAISON 1930

PRIX DE VENTE : 314 000€

ÉNERGIE

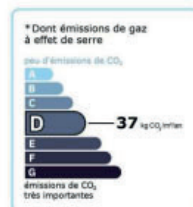

INFORMATIONS COMPLÉMENTAIRES MAISON

Nombre de pièces	4
Surface habitable	96m2
Garage	Non mais possibilité de louer un garage à proximité 65€/mois
Nombre de chambres	2 + combles aménagés
Nombre de salle de bains	1
Cuisine équipée	Oui
Type de chauffage	Gaz chaudière à condensation- thermostat connecté
Terrasse	Oui
Nombre de niveaux	3
Montant taxe foncière	400 €
Double vitrage	Oui
Fibre optique	Oui
Huisseries	Double vitrage avec volets roulants électriques
	Oui
Terrain	Construite sur 338m2
Abris de jardin	Oui
Année de construction	1930

DESCRIPTION MAISON

PIECE DE VIE : CUISINE/SALON/SALLE À MANGER

nombre de Mètres carrés	34,5 m2
Sol	Parquet massif
Mur	Peinture

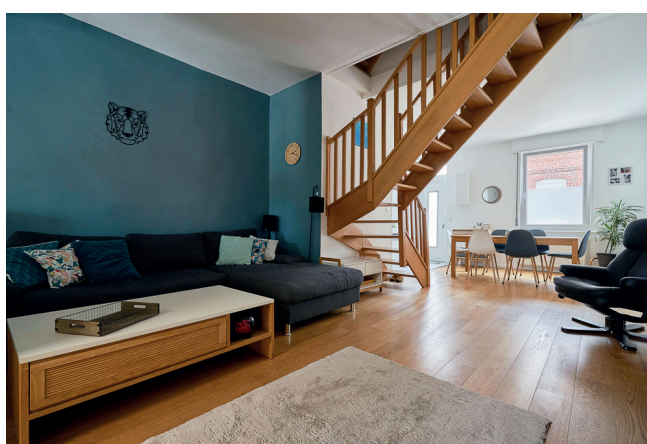

CUISINE

nombre de Mètres carrés	16 m2
Sol	Carrelage
Mur	Peinture



SALLE DE BAIN

nombre de Mètres carrés	8 m2
Sol	PVC
Mur	Peinture- Carrelage
Équipements	Vasque- Baignoire- grande douche- toilettes



CHAMBRES

	CHAMBRE 1	CHAMBRE 2
nombre de Mètres carrés	12,7m2	8,5m2
Sol	Parquet	Parquet
Mur	Peinture	Peinture



COMBLES AMÉNAGÉS

nombre de Mètres carrés	21 m2 surface utile
Sol	Parquet
Mur	Peinture



EXTERIEURS

