



MAISON INDIVIDUELLE
DE 164 M2 À BOUSBECQUE

Magnifique Maison individuelle construite sur 2198m2.

INFORMATIONS PROPRIÉTAIRE

CONTACT PROPRIÉTAIRE

Mr et Mme Delos
25 ter, Hameau des bois
59166 Bousbecque

Tél : 06 84 84 34 66
Mail : flodelos59@gmail.com

INFORMATIONS GÉNÉRALES

Type : Maison individuelle

PRIX DE VENTE : 459 000€

ÉNERGIE

Logement économe

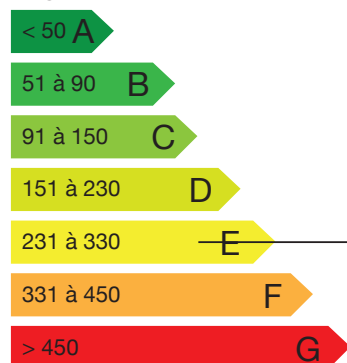

Logement énergivore

243
kWh_{EP}/m².an

Faible émission GES

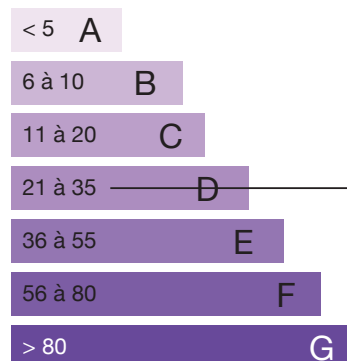

Forte émission GES

33
kg_{égco2}/m².an

INFORMATIONS COMPLÉMENTAIRES MAISON

Nombre de pièces	5
Surface habitable	164 m2
Terrasses	2
Nombre de chambres	3 possible 4
Nombre de salle de bains/d'eau	2
Cuisine équipée	Oui
Véranda	Oui
Terrain de pétanque	Oui
Type de chauffage	Gaz
Dépenses énergétiques/an	2389 €
Adoucisseur	Non
Panneaux solaires	Non
Évacuation	Tout à l'égoût
Nombre de niveaux	2
Montant taxe foncière	1340€
Année de construction	1971

Cave	Oui
Garage	Double garage
Places de parking interieur	Oui ++
Portail avec visiophone	Oui
Mitoyenneté	Non
Isolation fenêtres	Double vitrage

DESCRIPTION MAISON

PIECE DE VIE : SALON/SALLE À MANGER, CUISINE

nombre de Mètres carrés	48 m2
Sol	Carrelage
Mur	Peinture
Accès extérieurs	Oui
Équipements	Cuisine équipée , Cheminée avec insert





DIRECTOPROPRIO

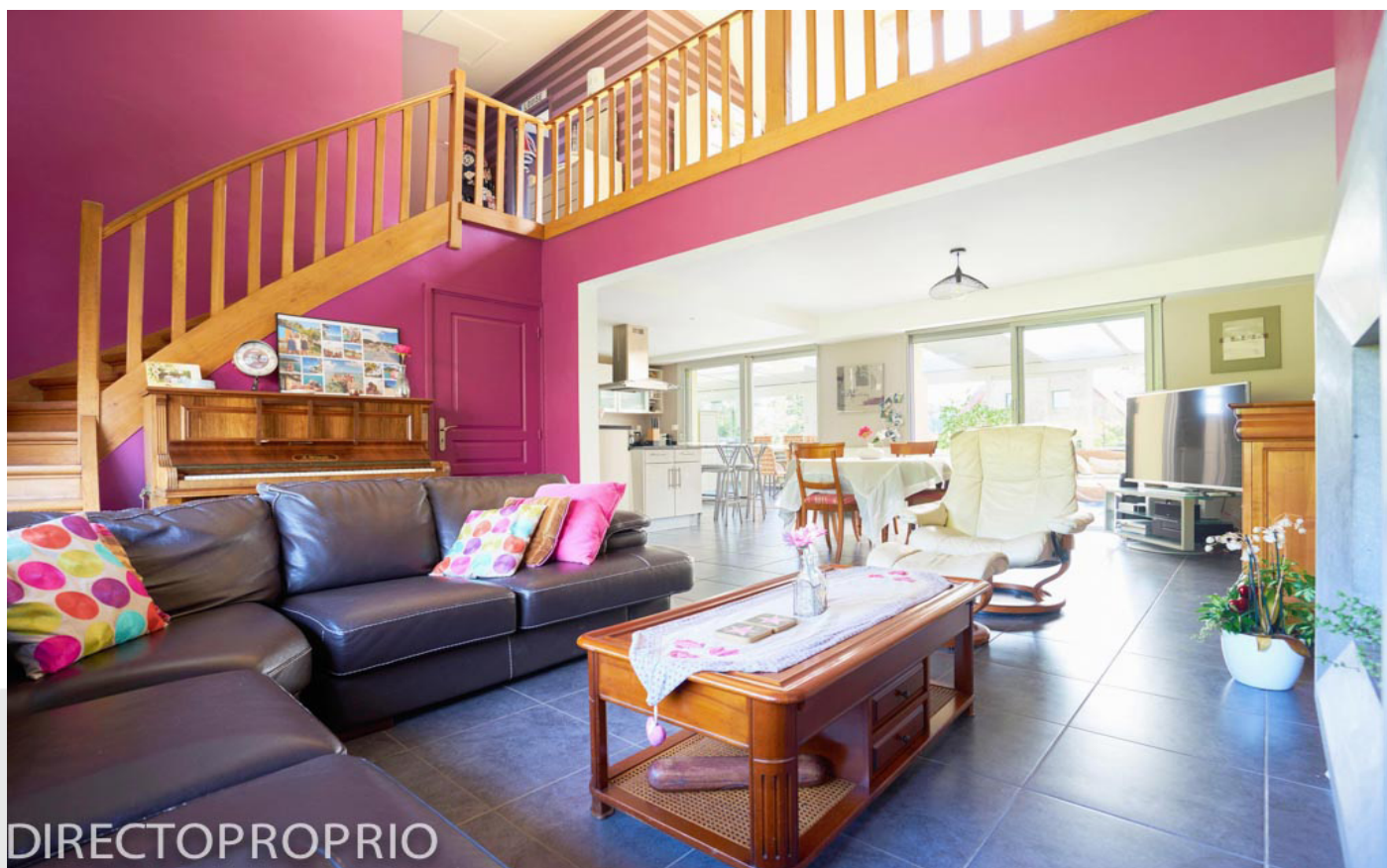

DIRECTOPROPRIO

SUITE PARENTALE

nombre de Mètres carrés	18,5 m ²
Sol	Parquet chambre et carrelage salle de bain
Mur	Papier peint chambre et carrelage salle de bain
Équipements	Dressing, Douche, Vasque
Accès extérieur	Non



CHAMBRES

	Chambre	Chambre
nombre de Mètres carrés	12 m2	11 m2
Sol	Parquet	Parquet
Mur	Peinture	Peinture
Accès extérieur	Non	Non

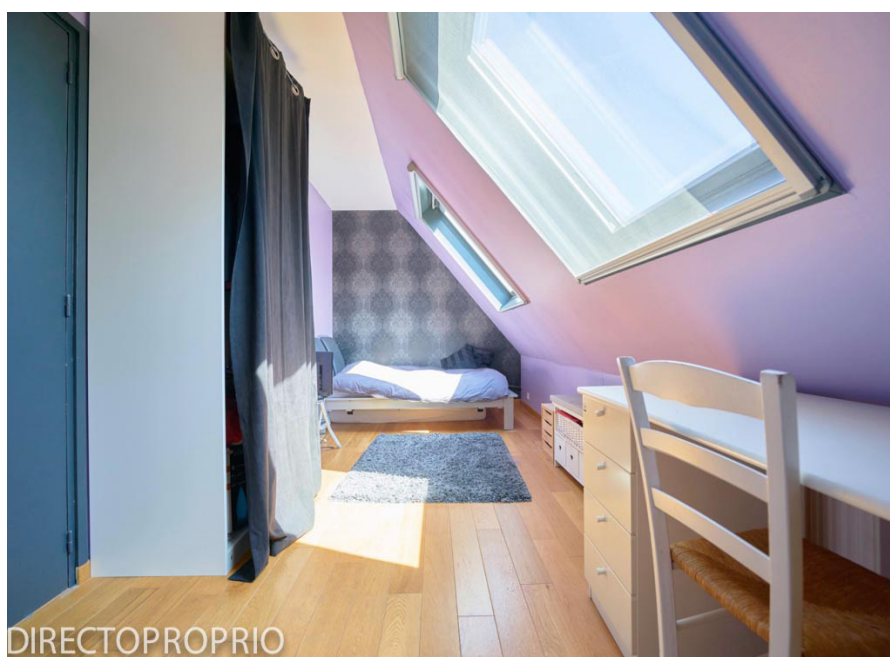

SALLES DE BAIN / VÉRANDA

	Salle de bain	Véranda
nombre de Mètres carrés	3 m2	43 m2
Sol	Carrelage	Carrelage
Mur	Peinture	Peinture
Équipements	Douche- Vasque	
Accès extérieurs		Oui



PROXIMITÉ

Ecoles	Maternelle, Primaire
Transports	BUS
Commerces	centre ville à 1,2km et supermarché à 700 mètres

EXTERIEURS



DIRECTOPROPRIO



DIRECTOPROPRIO



DIRECTOPROPRIO

